UPS电源电池柜规格参数

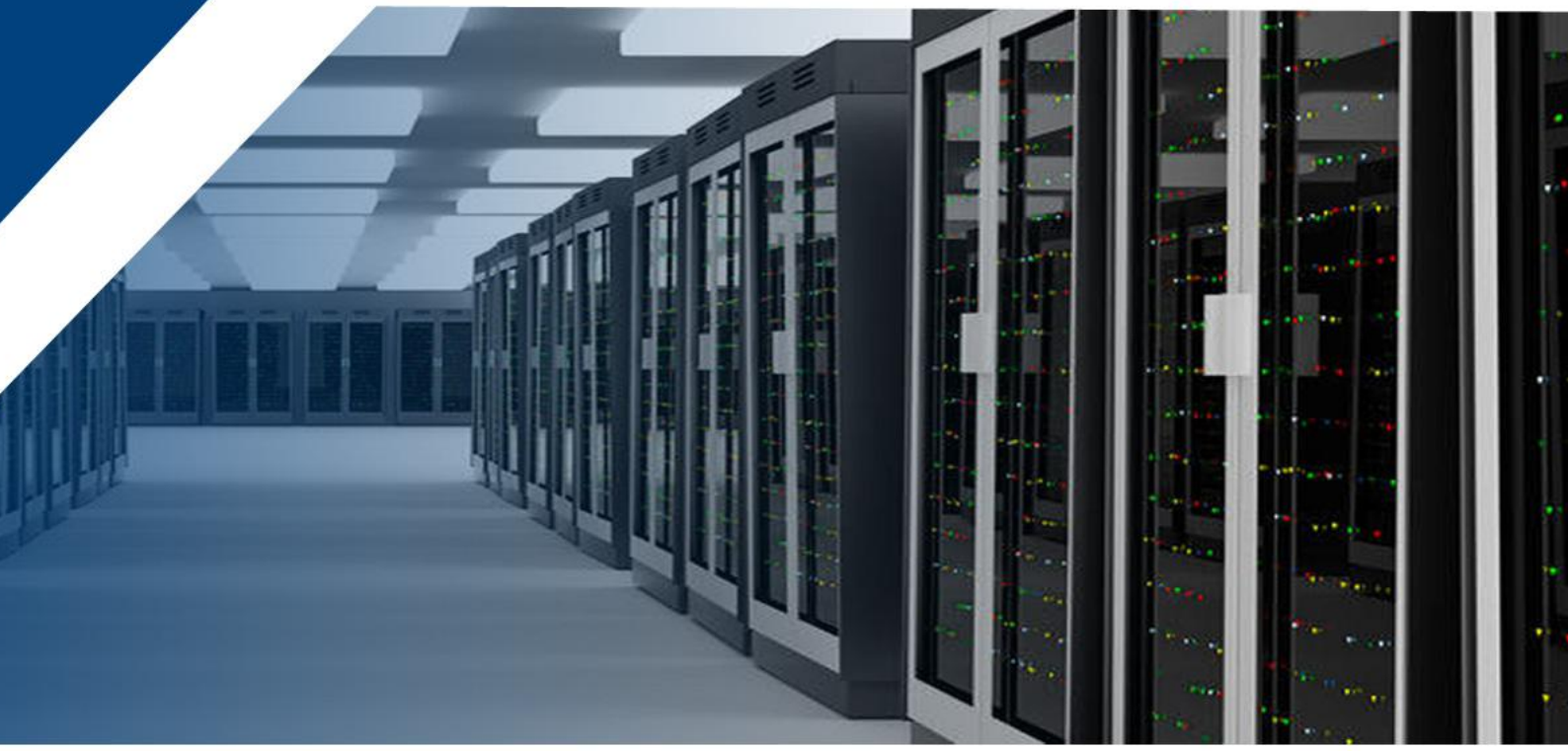

深圳市山硕电源科技有限公司

电力UPS电源、电力逆变器、通讯逆变器、储能逆变电源、锂电池UPS电源
110V UPS电源、特规电源定制

扫描二维码产看更多产品信息

C 系列 UPS 专用电池柜

标准 12V 铅酸蓄电池使用

规格参数

SPECIFICATION PARAMETERS

C 系列 UPS 电源专用电池柜

标准 12V 铅酸蓄电池使用，按照电池容量选择规格

■ C 系列电池柜产品介绍

C-1 是整体箱,分底、面，安装方便。C-2、C-3 单层组合柜，结构简单、灵活、全组合式。C-4、C-6、C-8、C-10、C-12、C-16、C-20、C-24、C-32 这 9 种型号都是新型电池箱，侧板插式组装，面板与侧板接插位置接合。组装方法简单、方便。箱体采用环保镀锌板、半角钢结构或冷扎钢板。中架角钢焊接。机箱立体视觉美观、大方、全静电喷塑、防锈、耐用、承载力大。设计可放置多只大容量或少容量电池。组合拆装，方便运输、安装。

■ C 系列电池柜外观介绍

C1-C3(一层)

C1-C10(两层)

C12(三层)

C16-C32(四层)

■ C 系列电池柜技术特性

- ◆ 全此款 C 系列电池柜，按照型号及大小不同，可以配置不同容量的电池若干个，有效解决电池使用排列及放置问题，整洁卫生自放电率极低 。
- ◆ 高强度材质，稳固不变形 。

■ C 系列电池柜规格参数

型号	尺寸（mm）	重量(KG)	描述	容纳量
C1 电池柜	435*210*270	3.5	一层	可容纳 17ah 电池 5 个，24ah 电池 3 个，38ah 电池 2 个，65ah 和 100ah 电池 1 个
C2 电池柜	470*390*310	7		可容纳 17ah 电池 10 个，24ah 电池 6 个，38ah 电池 4 个，65ah 和 100ah 电池 2 个
C3 电池柜	585*450*310	9		可容纳 17ah 电池 14 个，24ah 电池 8 个，38ah 电池 6 个，65ah 和 100ah 电池 3 个
C4 电池柜	420*450*600	13	两层	可容纳 17ah 电池 20 个，24ah 电池 12 个，38ah 电池 8 个，65ah 和 100ah 电池 4 个
C6 电池柜	585*450*600	18		可容纳 17ah 电池 28 个，24ah 电池 16 个，38ah 电池 12 个，65ah 和 100ah 电池 6 个
C8 电池柜	780*450*600	21		可容纳 17ah 电池 44 个，24ah 电池 28 个，38ah 电池 20 个，65ah 和 100ah 电池 8 个
C10 电池柜	945*450*600	24		可容纳 17ah 电池 44 个，24ah 电池 28 个，38ah 电池 20 个，65ah 和 100ah 电池 10 个
C12 电池柜	780*450*900	32	三层	可容纳 24ah 电池 30 个，38ah 电池 24 个，65ah 和 100ah 电池 12 个
C16 电池柜	788*455*900	45	四层	可容纳 24ah 电池 40 个，38ah 电池 32 个，65ah 和 100ah 电池 16 个
C20 电池柜	950*455*1190	50		可容纳 24ah 电池 56 个，38ah 电池 40 个，65ah 和 100ah 电池 20 个
C24 电池柜	1150*455*1190	80		可容纳 65ah 和 100ah 电池 24 个
C32 电池柜	780*880*1190	95		可容纳 65ah 和 100ah 电池 32 个